2024 4月

福岡市科学館 Dome Theater プラネタリウム

投映スケジュール

各番組の投映時間は約45分間です。

日	10:30～	11:45～	13:00～	14:15～	15:30～	16:45～	18:00～	19:15～
1 月	ゴッホが描いた星空	ヘーゼルナッツ K	宙語り 春	ヘーゼルナッツ K	宙語り 春	特別上映会 ピンクフロイド ※詳細は館ホームページをご覧ください。	ちびまる子ちゃん K	Songs for the Planetarium
2 火	ゴッホが描いた星空	ヘーゼルナッツ K	宙語り 春	ヘーゼルナッツ K	宙語り 春		ちびまる子ちゃん K	
3 水	ゴッホが描いた星空	ヘーゼルナッツ K	宙語り 春	ヘーゼルナッツ K	宙語り 春		ちびまる子ちゃん K	Songs for the Planetarium
4 木	ゴッホが描いた星空	ヘーゼルナッツ K	宙語り 春	ヘーゼルナッツ K	宙語り 春		ちびまる子ちゃん K	Songs for the Planetarium
5 金	ゴッホが描いた星空	ヘーゼルナッツ K	宙語り 春	ヘーゼルナッツ K	宙語り 春		ちびまる子ちゃん K	Songs for the Planetarium
6 土	宇宙は寝て待て!?	ヘーゼルナッツ K	宙語り 春	ヘーゼルナッツ K	宙語り 春	ゴッホが描いた星空	スペースフロンティア	Songs for the Planetarium
7 日	宇宙は寝て待て!?	ヘーゼルナッツ K	宙語り 春	ヘーゼルナッツ K	宙語り 春	ゴッホが描いた星空	スペースフロンティア	Songs for the Planetarium
8 月	ゴッホが描いた星空	ヘーゼルナッツ K	宙語り 春	ゴッホが描いた星空	宙語り 春			
9 火	休館日							
10 水	ドームシアター休室日（番組準備のため投映はありません）							
11 木	ゴッホが描いた星空	ヘーゼルナッツ K	宙語り 春	ゴッホが描いた星空	宙語り 春	Songs for the Planetarium		
12 金	ゴッホが描いた星空	ヘーゼルナッツ K	宙語り 春	ゴッホが描いた星空	宙語り 春	Songs for the Planetarium		
13 土	ゴッホが描いた星空	ヘーゼルナッツ K	宙語り 春	ヘーゼルナッツ K	宙語り 春	ゴッホが描いた星空	スペースフロンティア	Songs for the Planetarium
14 日	ゴッホが描いた星空	ヘーゼルナッツ K	宙語り 春	ヘーゼルナッツ K	宙語り 春	ゴッホが描いた星空	スペースフロンティア	Songs for the Planetarium
15 月	ゴッホが描いた星空	ヘーゼルナッツ K	宙語り 春	ゴッホが描いた星空	宙語り 春	Songs for the Planetarium		
16 火	休館日							
17 水	ドームシアター休室日（番組準備のため投映はありません）							
18 木	ドームシアター休室日（番組準備のため投映はありません）							
19 金	ゴッホが描いた星空	ヘーゼルナッツ K	宙語り 春	ゴッホが描いた星空	宙語り 春	Songs for the Planetarium		
20 土	ゴッホが描いた星空	ヘーゼルナッツ K	宙語り 春	ヘーゼルナッツ K	宙語り 春	ゴッホが描いた星空	スペースフロンティア	Songs for the Planetarium
21 日	ゴッホが描いた星空	ヘーゼルナッツ K	宙語り 春	ヘーゼルナッツ K	星語り ～星生まれる山 星生山～ ※開始時刻・詳細は館ホームページをご覧ください。		スペースフロンティア	ゴッホが描いた星空
22 月	ゴッホが描いた星空	ヘーゼルナッツ K	宙語り 春	ゴッホが描いた星空	宙語り 春	Songs for the Planetarium		
23 火	休館日							
24 水	ゴッホが描いた星空	ヘーゼルナッツ K	宙語り 春	ゴッホが描いた星空	宙語り 春	Songs for the Planetarium		
25 木	ゴッホが描いた星空	ヘーゼルナッツ K	宙語り 春	ゴッホが描いた星空	宙語り 春	Songs for the Planetarium		
26 金	ゴッホが描いた星空	ヘーゼルナッツ K	宙語り 春	ゴッホが描いた星空	宙語り 春	Songs for the Planetarium		
27 土	ゴッホが描いた星空	ヘーゼルナッツ K	宙語り 春	ヘーゼルナッツ K	宙語り 春	ゴッホが描いた星空	スペースフロンティア	Songs for the Planetarium
28 日	ゴッホが描いた星空	ヘーゼルナッツ K	宙語り 春	ヘーゼルナッツ K	宙語り 春	ゴッホが描いた星空	スペースフロンティア	Songs for the Planetarium
29 月	ゴッホが描いた星空	ヘーゼルナッツ K	宙語り 春	ヘーゼルナッツ K	宙語り 春	ゴッホが描いた星空	スペースフロンティア	Songs for the Planetarium
30 火	ゴッホが描いた星空	ヘーゼルナッツ K	宙語り 春	ヘーゼルナッツ K	宙語り 春	ちびまる子ちゃん K	スペースコロニー	Songs for the Planetarium

★ K マークのついているものは、キッズ向け（未就学児からを対象とした）番組です。★赤外線補聴システムアシストホーン使用により、マークのついているものは、日本語・英語・中国語・韓国音声を利用できる番組です。数に限りがございます。当日3階総合案内／チケットカウンターにてお申し出ください。★各番組・イベントの詳細については、福岡市科学館ホームページをご覧ください。
※番組内容・スケジュールは都合により変更させていただく場合があります。

ドームシアター観覧料金

3階総合案内／チケットカウンターにて、9:30より当日分すべてのチケットを販売しております。 ※団体利用（30名以上）の場合は事前申し込みが必要 ※料金は全て消費税込

一般番組

区分	大人	高校生	小・中学生
個人	510円	310円	200円
団体（30名以上）	460円	280円	180円

※年間パスポートのご利用で、ドームシアターの一般番組を1日1回のみご観覧いただけます。年間パスポートをお持ちの方も3階総合案内/ チケットカウンターでチケットの発券が必要です。※未就学児は無料です。※次の方は、6階ドームシアター（プラネタリウム）一般番組を無料で観覧できます。身体障害者手帳・精神障害者保健福祉手帳・療育手帳の提示者本人と介護者1人（コピー可、ミライロID可）。特定医療費（指定難病）受給者証・特定疾患医療受給者証・先天性血液凝固因子障害等医療受給者証・ 小児慢性特定疾病医療受給者証の提示者本人（コピー可）。

スペシャル番組（Songs for the Planetarium）

区分	大人・高校生	小・中学生	未就学児
個人	1,020円	820円	510円
団体（30名以上）	920円	730円	460円

※年間パスポートは利用できません。※座席を使用しない未就学児は無料です。※次の方は、6階ドームシアター（プラネタリウム）スペシャル番組を半額で観覧できます。身体障害者手帳・精神障害者保健福祉手帳・療育手帳の提示者本人と介護者1人（コピー可、ミライロID可）。特定医療費（指定難病）受給者証・特定疾患医療受給者証・先天性血液凝固因子障害等医療受給者証・小児慢性特定疾病医療受給者証の提示者本人（コピー可）。

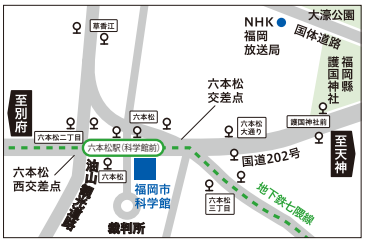

アクセス　福岡市地下鉄七隈線六本松駅（科学館前）3番出口より徒歩すぐ
西鉄バス六本松バス停より徒歩すぐ
※専用駐車場はありません。公共交通機関をご利用ください。

開館時間　最新の情報はホームページをご覧ください。

休 館 日　毎週火曜日および年末年始（12/28～1/1）
●火曜日が祝日の場合開館し、翌平日を休館
●春休み、GW、夏休み、冬休み（年末年始を除く）期間中は毎日開館

福岡市科学館
FUKUOKA CITY SCIENCE MUSEUM

お問い合わせ
福岡市中央区六本松4-2-1
TEL:092-731-2525　FAX:092-731-2530
https://www.fukuokacity-kagakukan.jp/

2024 4月

福岡市科学館 Dome Theater プラネタリウム

投映番組紹介

一般番組

福岡市科学館オリジナル制作番組

宙語り（そらがた） 2024 春 ジェイムズウェッブ宇宙望遠鏡 宇宙の果てを探る

対象（推奨）：小学生～ 全編生解説
投映期間：2024年3月6日（水）～6月3日（月）

新時代を拓く!

ハッブル宇宙望遠鏡（HST）の後継機として、2021年12月25日、ギアナ宇宙センター〔フランス領ギアナ〕から打ち上げられたジェイムズウェッブ宇宙望遠鏡（JWST）。この世界最大の宇宙望遠鏡は、2022年7月の正式運用開始以降、人類がこれまで見たことのない深宇宙の姿を捉えはじめています。
今回の宙語りでは、ジェイムズウェッブ宇宙望遠鏡とハッブル宇宙望遠鏡を比較しながら、その性能や目的、撮影された画像から得られる情報の違いなどについて紹介します。

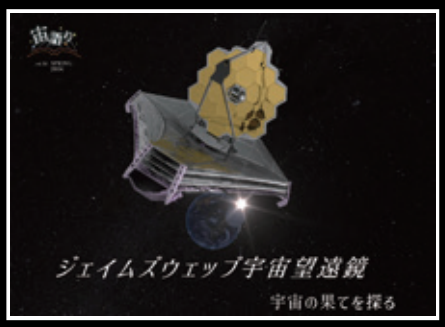

ヘーゼルナッツ 理想の星をさがして

対象（推奨）：未就学児、小学生～
今夜の星空生解説付（約15分間）
投映期間：2024年3月6日（水）～9月9日（月）

4ヵ国語対応
★赤外線補聴システムアシストホーン使用により、日本語、英語、中国語、韓国語音声がご利用いただける番組です。
※数に限りがございます。当日３階総合案内／チケットカウンターにてお申し出ください。

フランスで制作された全天周アニメーション作品

森に住むリスのニノとリリーはヘーゼルナッツが大好き。もっと美味しい「スーパーヘーゼルナッツ」を求めて宇宙に探しに行くことに。
色んな方法で宇宙へ行こうとしましたが、どれも失敗。そのたびにフクロウのレオンが宇宙や惑星について教えてくれました。
レオンの話を聞いて「スーパーヘーゼルナッツ」が存在しないことに落ち込む２匹でしたが、レオンから地球の大切さ、宇宙で唯一生命が存在する地球の尊さを学びます。

特別展関連番組

ゴッホが描いた星空

対象（推奨）：小学校高学年～
今夜の星空生解説付（約15分間）
投映期間：2024年3月6日（水）～6月3日（月）

ファン・ゴッホの名画がプラネタリウムに登場!

フィンセント・ファン・ゴッホ（Vincent van Gogh、1853年～1890年、以下、ファン・ゴッホという）は、オランダのズンデルトに生まれ、画家として油彩やデッサン等2000点を超える作品を描き上げました。
本作、「ゴッホが描いた星空」は、ファン・ゴッホとその作品をテーマとする日本初のプラネタリウム番組として、プラネタリウムという環境を活かし当時の星空の再現を交えながら、ファン・ゴッホの作品と彼が家族や友人に送った900通余りの書簡をもとに、作者の星空に対する思いに迫ります。
ファン・ゴッホは星空を描く時、何を思いどの様な気持ちでキャンバスに向かったのか？
「ゴッホが描いた星空」が、プラネタリウムというキャンバスに今拡がります。

スペシャル番組

Songs for the Planetarium 星空と巡るプレイリスト

対象（推奨）：大人
※生解説はありません。
投映期間：2024年3月6日（水）～9月8日（日）

神谷浩史ナビゲートの人気作 福岡市科学館で上映決定

日本には空を見上げながら聴きたい音楽が数多く存在します。
本作は、そんな名曲の数々を日常に溢れるエピソードや星空とともに体感できるプラネタリウム作品です。

ナビゲーターは「ONE PIECE（トラファルガー・ロー役）」「夏目友人帳シリーズ（夏目貴志役）」他、様々な作品で活躍している、声優・神谷浩史。
あなたを癒しの空間へと優しくご案内します。

神谷（かみや） 浩史（ひろし）

星空を巡るプレイリスト
Perfume、Aimer、絢香、Coccoの名曲をプラネタリウムで

空を見上げながら聴きたい、そして幅広い世代に愛される音楽にはPerfume「STAR TRAIN」、Aimer「ポラリス」、絢香「三日月」、Cocco「星の子ら」などの名曲を選曲。
“星空を巡るプレイリスト”が完成しました。
最新のプラネタリウムドームに映し出される星空と共にお楽しみください。
今夜はきっと空を見上げたくなるはずです。

Perfume

Aimer

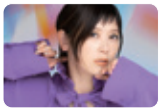
絢香（あやか）

Cocco

宇宙は寝て待て!? －人工冬眠がひらく未来－

対象（推奨）：小学生～ 今夜の星空生解説付（約15分間）
投映期間：2023年12月9日（土）～2024年4月7日（日）

笑って学べる!宇宙タレント黒田有彩と人気お笑い芸人流れ星☆が贈る、お気軽スペース・オデッセイ

「人工冬眠」が実用化されたら、はるか遠くの宇宙も気軽に行けるようになるかもしれません。そんなのムリでしょ、と思ったそこのあなた！　実は人工冬眠技術は真剣に研究されているんです。実用化に成功すれば、私たちの生活は一変するかも…?!　本作は、そんな未来を舞台にしたスペース・オデッセイ（宇宙冒険物語）です。大迫力の全天周映像で、人工冬眠がひらく未来をお楽しみください！

福岡市科学館オリジナル制作番組

スペースフロンティア 宇宙飛行士 この一歩の為に

対象（推奨）：小学生～ 今夜の星空生解説付（約15分間）
投映期間：2024年3月9日（土）～12月1日（日）

4ヵ国語対応
★赤外線補聴システムアシストホーン使用により、日本語、英語、中国語、韓国語音声がご利用いただける番組です。
※数に限りがございます。当日３階総合案内／チケットカウンターにてお申し出ください。

番組内容の詳細は館ホームページをご覧ください。

2024 5月

福岡市科学館 Dome Theater プラネタリウム

投映スケジュール

各番組の投映時間は約45分間です。

日	10:30～	11:45～	13:00～	14:15～	15:30～	16:45～	18:00～	19:15～
1 水	ゴッホが描いた星空	ヘーゼルナッツ K	宙語り 春	ヘーゼルナッツ K	宙語り 春	ちびまる子ちゃん K	スペースコロニー	Songs for the Planetarium
2 木	ゴッホが描いた星空	ヘーゼルナッツ K	宙語り 春	ヘーゼルナッツ K	宙語り 春	ちびまる子ちゃん K	スペースコロニー	Songs for the Planetarium
3 金	ゴッホが描いた星空	ヘーゼルナッツ K	宙語り 春	ヘーゼルナッツ K	宙語り 春	ゴッホが描いた星空	スペースフロンティア	Songs for the Planetarium
4 土	ゴッホが描いた星空	ヘーゼルナッツ K	宙語り 春	ヘーゼルナッツ K	宙語り 春	ゴッホが描いた星空	スペースフロンティア	Songs for the Planetarium
5 日	ゴッホが描いた星空	ヘーゼルナッツ K	宙語り 春	ヘーゼルナッツ K	宙語り 春	ゴッホが描いた星空	スペースフロンティア	Songs for the Planetarium
6 月	ゴッホが描いた星空	ヘーゼルナッツ K	宙語り 春	ヘーゼルナッツ K	宙語り 春	ゴッホが描いた星空	スペースフロンティア	Songs for the Planetarium
7 火	休館日							
8 水	月と星（学習）	ヘーゼルナッツ K	宙語り 春	ゴッホが描いた星空	宙語り 春	Songs for the Planetarium		
9 木	月と星（学習）	ヘーゼルナッツ K	宙語り 春	ゴッホが描いた星空	宙語り 春	Songs for the Planetarium		
10 金	ゴッホが描いた星空	ヘーゼルナッツ K	宙語り 春	ゴッホが描いた星空	宙語り 春	Songs for the Planetarium		
11 土	ゴッホが描いた星空	ヘーゼルナッツ K	宙語り 春	ヘーゼルナッツ K	プラネタリウムでひとやすみ。～星と音楽に包まれるひととき～ ※開始時刻・詳細は館ホームページをご覧ください。			ゴッホが描いた星空
12 日	ゴッホが描いた星空	ヘーゼルナッツ K	宙語り 春	ヘーゼルナッツ K	宙語り 春	ゴッホが描いた星空	スペースフロンティア	Songs for the Planetarium
13 月	月と星（学習）	ヘーゼルナッツ K	宙語り 春	ゴッホが描いた星空	宙語り 春	Songs for the Planetarium		
14 火	休館日							
15 水	ゴッホが描いた星空	ほしのおはなし（幼保）	宙語り 春	ゴッホが描いた星空	宙語り 春	Songs for the Planetarium		
16 木	ゴッホが描いた星空	ヘーゼルナッツ K	宙語り 春	ゴッホが描いた星空	宙語り 春	Songs for the Planetarium		
17 金	月と星（学習）	ヘーゼルナッツ K	宙語り 春	ゴッホが描いた星空	宙語り 春	Songs for the Planetarium		
18 土	ゴッホが描いた星空	ヘーゼルナッツ K	宙語り 春	ヘーゼルナッツ K	宙語り 春	ゴッホが描いた星空	スペースフロンティア	Songs for the Planetarium
19 日	ゴッホが描いた星空	ヘーゼルナッツ K	宙語り 春	ヘーゼルナッツ K	宙語り 春	ゴッホが描いた星空	スペースフロンティア	Songs for the Planetarium
20 月	ゴッホが描いた星空	ヘーゼルナッツ K	宙語り 春	ゴッホが描いた星空	宙語り 春	Songs for the Planetarium		
21 火	休館日							
22 水	月と星（学習）	ヘーゼルナッツ K	宙語り 春	ゴッホが描いた星空	宙語り 春	Songs for the Planetarium		
23 木	ゴッホが描いた星空	ヘーゼルナッツ K	宙語り 春	ゴッホが描いた星空	宙語り 春	Songs for the Planetarium		
24 金	月と星（学習）	ヘーゼルナッツ K	宙語り 春	ゴッホが描いた星空	宙語り 春	Songs for the Planetarium		
25 土	ゴッホが描いた星空	ヘーゼルナッツ K	宙語り 春	ヘーゼルナッツ K	宙語り 春	ゴッホが描いた星空	スペースフロンティア	Songs for the Planetarium
26 日	ゴッホが描いた星空	ヘーゼルナッツ K	宙語り 春	ヘーゼルナッツ K	宙語り 春	ゴッホが描いた星空	スペースフロンティア	Songs for the Planetarium
27 月	月と星（学習）	ヘーゼルナッツ K	宙語り 春	ゴッホが描いた星空	宙語り 春	Songs for the Planetarium		
28 火	休館日							
29 水	月と星（学習）	ヘーゼルナッツ K	宙語り 春	ゴッホが描いた星空	宙語り 春	Songs for the Planetarium		
30 木	月と星（学習）	ヘーゼルナッツ K	宙語り 春	ゴッホが描いた星空	宙語り 春	Songs for the Planetarium		
31 金	月と星（学習）	ヘーゼルナッツ K	宙語り 春	ゴッホが描いた星空	宙語り 春	Songs for the Planetarium		

★ K マークのついているものは、キッズ向け（未就学児からを対象とした）番組です。★赤外線補聴システムアシストホーン使用により、マークのついているものは、日本語・英語・中国語・韓国音声を利用できる番組です。数に限りがございます。当日3階総合案内／チケットカウンターにてお申し出ください。★各番組・イベントの詳細については、福岡市科学館ホームページをご覧ください。
※番組内容・スケジュールは都合により変更させていただく場合があります。

ドームシアター観覧料金

3階総合案内／チケットカウンターにて、9:30より当日分すべてのチケットを販売しております。※団体利用（30名以上）の場合は事前申し込みが必要 ※料金は全て消費税込

一般番組

区分	大人	高校生	小・中学生
個人	510円	310円	200円
団体（30名以上）	460円	280円	180円

※年間パスポートのご利用で、ドームシアターの一般番組を1日1回のみご観覧いただけます。年間パスポートをお持ちの方も3階総合案内／チケットカウンターでチケットの発券が必要です。※未就学児は無料です。※次の方は、6階ドームシアター（プラネタリウム）一般番組を無料で観覧できます。身体障害者手帳・精神障害者保健福祉手帳・療育手帳の提示者本人と介護者1人（コピー可、ミライロID可）。特定医療費（指定難病）受給者証・特定疾患医療受給者証・先天性血液凝固因子障害等医療受給者証・小児慢性特定疾病医療受給者証の提示者本人（コピー可）。

スペシャル番組（Songs for the Planetarium）

区分	大人・高校生	小・中学生	未就学児
個人	1,020円	820円	510円
団体（30名以上）	920円	730円	460円

※年間パスポートは利用できません。※座席を使用しない未就学児は無料です。※次の方は、6階ドームシアター（プラネタリウム）スペシャル番組を半額で観覧できます。身体障害者手帳・精神障害者保健福祉手帳・療育手帳の提示者本人と介護者1人（コピー可、ミライロID可）。特定医療費（指定難病）受給者証・特定疾患医療受給者証・先天性血液凝固因子障害等医療受給者証・小児慢性特定疾病医療受給者証の提示者本人（コピー可）。

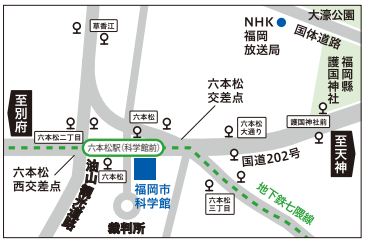

アクセス　福岡市地下鉄七隈線六本松駅（科学館前）3番出口より徒歩すぐ
西鉄バス六本松バス停より徒歩すぐ
※専用駐車場はありません。公共交通機関をご利用ください。

開館時間　最新の情報はホームページをご覧ください。

休館日　毎週火曜日および年末年始（12/28～1/1）
●火曜日が祝日の場合開館し、翌平日を休館
●春休み、GW、夏休み、冬休み（年末年始を除く）期間中は毎日開館

福岡市科学館
FUKUOKA CITY SCIENCE MUSEUM

お問い合わせ
福岡市中央区六本松4-2-1
TEL:092-731-2525　FAX:092-731-2530
https://www.fukuokacity-kagakukan.jp/

2024 5月

福岡市科学館 Dome Theater プラネタリウム

投映番組紹介

一般番組

福岡市科学館オリジナル制作番組

宙語り（そらがた） 2024 春 ジェイムズウェッブ宇宙望遠鏡 宇宙の果てを探る

対象（推奨）：小学生～ 全編生解説
投映期間：2024年3月6日（水）～6月3日（月）

新時代を拓く!

ハッブル宇宙望遠鏡（HST）の後継機として、2021年12月25日、ギアナ宇宙センター〔フランス領ギアナ〕から打ち上げられたジェイムズウェッブ宇宙望遠鏡（JWST）。この世界最大の宇宙望遠鏡は、2022年7月の正式運用開始以降、人類がこれまで見たことのない深宇宙の姿を捉えはじめています。
今回の宙語りでは、ジェイムズウェッブ宇宙望遠鏡とハッブル宇宙望遠鏡を比較しながら、その性能や目的、撮影された画像から得られる情報の違いなどについて紹介します。

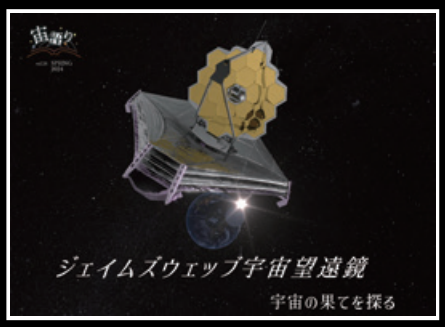

ヘーゼルナッツ 理想の星をさがして

対象（推奨）：未就学児、小学生～
今夜の星空生解説付
投映期間：2024年3月6日（水）～9月9日（月）

4ヵ国語対応
★赤外線補聴システムアシストホーン使用により、日本語、英語、中国語、韓国語音声がご利用いただける番組です。
※数に限りがございます。当日３階総合案内／チケットカウンターにてお申し出ください。

フランスで制作された全天周アニメーション作品

森に住むリスのニノとリリーはヘーゼルナッツが大好き。もっと美味しい「スーパーヘーゼルナッツ」を求めて宇宙に探しに行くことに。
色んな方法で宇宙へ行こうとしましたが、どれも失敗。そのたびにフクロウのレオンが宇宙や惑星について教えてくれました。
レオンの話を聞いて「スーパーヘーゼルナッツ」が存在しないことに落ち込む２匹でしたが、レオンから地球の大切さ、宇宙で唯一生命が存在する地球の尊さを学びます。

特別展関連番組

ゴッホが描いた星空

対象（推奨）：小学校高学年～
今夜の星空生解説付
投映期間：2024年3月6日（水）～6月3日（月）

ファン・ゴッホの名画がプラネタリウムに登場!

フィンセント・ファン・ゴッホ（Vincent van Gogh、1853年～1890年、以下、ファン・ゴッホという）は、オランダのズンデルトに生まれ、画家として油彩やデッサン等2000点を超える作品を描き上げました。
本作、「ゴッホが描いた星空」は、ファン・ゴッホとその作品をテーマとする日本初のプラネタリウム番組として、プラネタリウムという環境を活かし当時の星空の再現を交えながら、ファン・ゴッホの作品と彼が家族や友人に送った900通余りの書簡をもとに、作者の星空に対する思いに迫ります。
ファン・ゴッホは星空を描く時、何を思いどの様な気持ちでキャンバスに向かったのか？
「ゴッホが描いた星空」が、プラネタリウムというキャンバスに今拡がります。

スペシャル番組

Songs for the Planetarium 星空と巡るプレイリスト

対象（推奨）：大人
※生解説はありません。
投映期間：2024年3月6日（水）～9月8日（日）

神谷浩史ナビゲートの人気作 福岡市科学館で上映決定

日本には空を見上げながら聴きたい音楽が数多く存在します。
本作は、そんな名曲の数々を日常に溢れるエピソードや星空とともに体感できるプラネタリウム作品です。

ナビゲーターは「ONE PIECE（トラファルガー・ロー役）」「夏目友人帳シリーズ（夏目貴志役）」他、様々な作品で活躍している、声優・神谷浩史。
あなたを癒しの空間へと優しくご案内します。

神谷（かみや） 浩史（ひろし）

星空を巡るプレイリスト
Perfume、Aimer、絢香、Coccoの名曲をプラネタリウムで

空を見上げながら聴きたい、そして幅広い世代に愛される音楽にはPerfume「STAR TRAIN」、Aimer「ポラリス」、絢香「三日月」、Cocco「星の子ら」などの名曲を選曲。
“星空を巡るプレイリスト”が完成しました。
最新のプラネタリウムドームに映し出される星空と共にお楽しみください。
今夜はきっと空を見上げたくなるはずです。

Perfume

Aimer

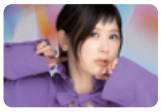
絢香（あやか）

Cocco

福岡市科学館オリジナル制作番組

スペースフロンティア 宇宙飛行士 この一歩の為に

対象（推奨）：小学生～ 今夜の星空生解説付
投映期間：2024年3月9日（土）～12月1日（日）

4ヵ国語対応
★赤外線補聴システムアシストホーン使用により、日本語、英語、中国語、韓国語音声がご利用いただける番組です。
※数に限りがございます。当日３階総合案内／チケットカウンターにてお申し出ください。

番組内容の詳細は館ホームページをご覧ください。

ほしのおはなし

対象（推奨）：未就学児～
投映日：2024年5月15日（水）
※全編生解説（約40分間）

おやこのためのプラネタリウム

声を出しても泣いても大丈夫！「真っ暗な夜空」の時間も、いつもの投映より少し短めです。
みんなで一緒に春の星空を見上げてみませんか。
解説員による約40分間の生解説です。

福岡市科学館オリジナル制作番組

月と星（学習）

対象（推奨）：小学4年生 全編生解説

市内小学校4年生を対象にした学習番組です。太陽・月・星の動きの観察や季節の星座のたどり方などについて紹介します。どなたでもご覧いただけます。